

La plaque simple alu **ÉVOLUTION** se caractérise par :

### \* Un design novateur

- des lignes courbes harmonieuses
- une finition luxe
- un format 100 %rétro réfléchissant
- une possibilité de personnalisation avant et arrière



### \* Une souplesse et flexibilité

La **technologie simple alu** confère à la plaque une souplesse, élasticité et flexibilité, ce qui en facilite la pose sur les différents supports, qu'ils soient plans ou arrondis.



### \* Une lisibilité assurée

La **technologie simple alu** exclut tout décollement et dédoublement de la plaque et des îlots. **C'est la seule plaque qui garantit une lecture parfaite dans le temps et une totale sécurité.**



### \* Une longévité garantie

La **technologie simple alu** garantit la lisibilité du numéro et la bonne tenue de la plaque dans le temps. C'est un gage de validation lors du contrôle technique.

### \* Sa recyclabilité

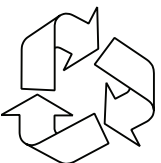

### \* L'homologation

La plaque **ÉVOLUTION** a été testée par les laboratoires de l'UTAC et homologuée par le Ministère des Transports.

### \* Une fabrication ISO

Dernier renouvellement en date du 22.05.2007.

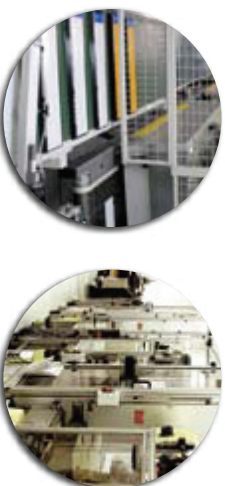

### Caractéristiques techniques

- Format : 520 x 120 mm avant et arrière  
Logo Européen : en série  
Bovette : personnalisable et intégrée au format avant et arrière  
Surface réfléchissante : 100 % dû à l'absence de bordure  
Film réfléchissant : film homologué  
Relief : caractères embouris Noir brillant  
Embourissage : utilisation du parc actuel de presses sans modification d'outillage

### Plaques avant / arrière

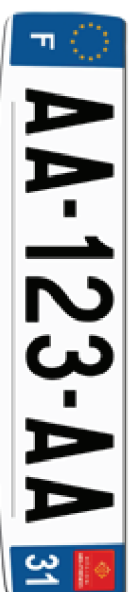

Sans raison sociale : réf. 6E822 + n° dpt  
Avec raison sociale : réf. 6E824NC + n° dpt  
N° TPR avant et arrière : 8019